13e édition

Hainaut horizons

Prix du Développement durable
de la Province de Hainaut

Province de Hainaut

CEREMONIE DE REMISE DES PRIX

24 novembre 2026 - Mons



Le Hainaut trace la voie du développement durable

Face aux bouleversements climatiques, économiques et sociaux, la Province de Hainaut s'impose comme un acteur public de la transition. Le développement durable constitue l'un des axes majeurs de son plan stratégique et opérationnel. Et pour cause: au carrefour de ses compétences éducatives, sociales, environnementales et territoriales, la Province développe des projets concrets qui participent à un avenir plus juste, plus vert, plus solidaire.

Avec le Prix Hainaut horizons, qui en est à sa 13e édition, l'Institution met à l'honneur les initiatives inspirantes du territoire; qu'elles émanent d'écoles, d'entreprises, d'associations ou de pouvoirs publics. Une manière de saluer les pionniers locaux, tout en encourageant leur essaimage bien au-delà du Hainaut.

Ces initiatives ont valeur d'exemple et la Province, en tant que pouvoir de proximité, se doit de les mettre en lumière. Elles illustrent, à leur niveau, une volonté citoyenne de répondre aux objectifs du développement durable fixés par l'ONU et aux quatre piliers qui les caractérisent: la cohésion sociale, la préservation de l'environnement, la responsabilité publique et une économie résiliente.

Une mobilisation tous azimuts

Depuis plusieurs années, la Province inscrit cette vision de la société dans ses propres projets.
Dans l'enseignement, les écoles provinciales intègrent l'éducation au développement durable via l'Agenda 21, s'inscrivent dans une politique d'alimentation saine basée sur les produits locaux, multiplient les animations pédagogiques et donnent la parole aux élèves, grâce à l'Assemblée des Jeunes. C'est d'ailleurs cette dernière -à la base de nombreux micro-projets d'aménagements comme «les écoles du dehors»- qui a porté la déclaration d'urgence climatique, adoptée par le Conseil provincial du Hainaut, en 2019.

Auprès du grand public, les campagnes de sensibilisation touchent à l'alimentation locale, à la biodiversité, à l'énergie ou encore, à la mobilité douce. C'est d'ailleurs à la Province de Hainaut que l'on doit la généralisation des réseaux «points-nœuds» cyclistes et pédestres.

Province de Hainaut

Les communes, quant à elles, bénéficient d'un accompagnement de la Province dans l'élaboration de conseils en matière d'énergie renouvelable et de leurs plans d'action climat. Elles participent, via le programme POLLEC (Politique locale Energie Climat) au déploiement de bornes de recharge électriques sur le territoire.
Consciente des effets du changement climatique, la Province de Hainaut est à la pointe dans la lutte contre les inondations. Au travers de son plan Naqia, elle investit plus de 5 millions, chaque année, dans l'aménagement d'ouvrages de protection et de prévention sur les cours d'eau hainuyers.

Le secteur agricole n'est pas en reste. Les experts de la Province innovent afin de préparer les agriculteurs au changement et de les accompagner dans la valorisation de leurs productions locales.

Un environnement plus sain, des habitants en meilleure santé: les services provinciaux y contribuent. Les laboratoires de la Province offrent une large gamme d'analyses de l'air, des sols, des eaux: Hainaut Analyses se penche sur l'environnement de la personne et les enjeux de l'agroalimentaire. L'Observatoire de la Santé va plus loin dans cette approche individuelle en s'intéressant de près à la promotion de la santé, en établissant des statistiques précises de l'état de santé des Hainuyers.

L'administration montre l'exemple

En interne, la Province applique à elle-même les principes qu'elle promeut. Elle a déployé un système de management environnemental ISO 14001 dans plusieurs institutions et multiplié les actions concrètes: alimentation durable dans les cantines, réduction des pesticides dans les espaces verts, projets pro-biodiversité sur ses propres sites, rationalisation de son patrimoine et baisse de la consommation énergétique pour répondre aux enjeux européens, recours accru aux énergies renouvelables.

Les marchés publics écologiques, la réduction du plastique à usage unique ou encore, le développement des écoteams internes témoignent aussi d'une volonté affirmée d'infuser cette dynamique dans la culture de travail.

Un signal fort, une ambition durable

A travers ses projets, la Province de Hainaut envoie un signal fort: face aux défis globaux, les collectivités locales peuvent -et doivent- jouer un rôle clé. Par son engagement, elle démontre que l'action durable n'est pas une utopie mais un levier concret de transformations sociale, économique et environnementale. Avec pragmatisme, mais sans renoncer à ses valeurs, le Hainaut trace sa voie. Et ce faisant, il inspire.

Province de Hainaut

La Fondation pour les Générations Futures

La Fondation pour les Générations Futures soutient et finance une **nouvelle génération de jeunes talents** afin de transformer leurs **recherches, prototypes, et startups** en leviers de changement positif pour la société.

A rebours du pessimisme ambiant, elle choisit de miser sur leur créativité et leur capacité à inventer un avenir meilleur.

La Fondation pour les Générations Futures est convaincue qu'un véritable changement passe par une **approche systémique, à 360°**, en apportant des réponses simultanées aux grands défis **écologiques, sociaux, économiques et démocratiques**... C'est ce fil conducteur qui inspire toutes ses actions.

Créée en 1998, **reconnue d'utilité publique**, la Fondation est **pluraliste, indépendante et active dans toute la Belgique** ainsi qu'à l'étranger

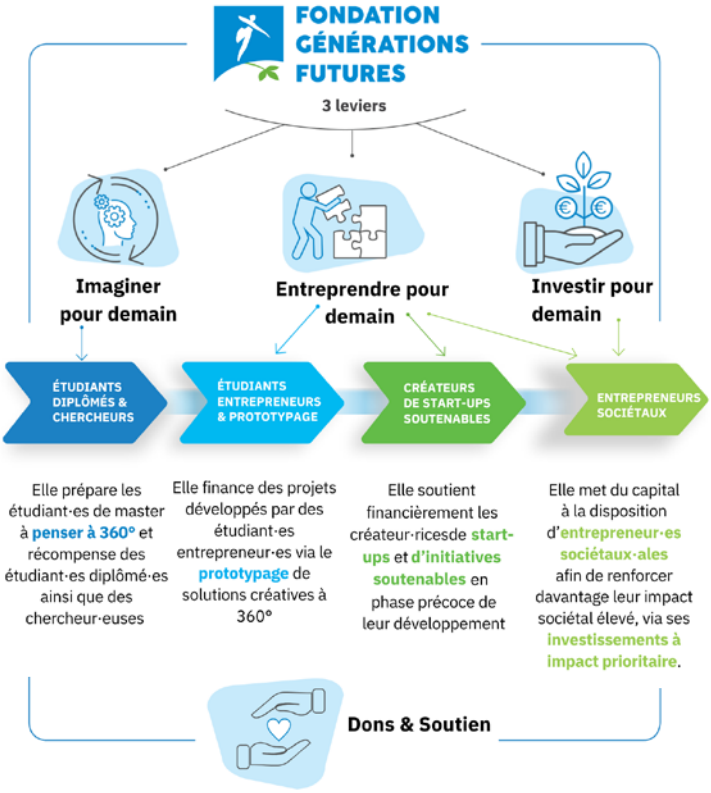

Province de Hainaut

> Donner de l'élan à celles et ceux qui construisent demain

Les défis auxquels nous sommes confrontés peuvent parfois sembler immenses. Pourtant, partout en Hainaut, des femmes et des hommes choisissent d'agir. Ils expérimentent, innovent, coopèrent et inventent de nouvelles manières de répondre aux enjeux sociaux, environnementaux et économiques de notre époque.

C'est cette énergie que le Prix du Développement durable Hainaut horizons souhaite mettre en lumière. Depuis sa création en 2012, il révèle des initiatives qui, chacune à leur manière, montrent que la transformation est déjà à l'œuvre et qu'elle peut prendre des formes multiples.

Cette année encore, les trois finalistes témoignent de cette capacité à faire autrement. Leurs projets sont différents, leurs approches aussi, mais ils partagent une même volonté: apporter des réponses concrètes et contribuer, à leur échelle, à un avenir plus durable.

Dans une période où les incertitudes peuvent facilement nourrir le découragement, il est essentiel de donner à voir ce qui fonctionne, celles et ceux qui avancent et les chemins qu'ils ouvrent. Ces expériences sont précieuses: elles nous inspirent, nous invitent à faire évoluer nos pratiques et peuvent donner envie à d'autres de se lancer à leur tour.

Le jury a salué la qualité et l'engagement des trois finalistes de cette 13e édition. Nous les félicitons et les remercions de contribuer, par leur audace et leur créativité, à construire un monde plus habitable pour les générations futures.

A travers Hainaut horizons, nous voulons leur donner de la visibilité et surtout l'élan nécessaire pour poursuivre leur chemin. Parce que les transformations dont nous avons besoin commencent souvent par des initiatives qui osent simplement montrer que c'est possible.

Benoît DERENNE,
Directeur de la Fondation pour les Générations Futures
+32 (0) 81 22 60 62
b.derenne@futuregenerations.be

FONDATION POUR LES GÉNÉRATIONS FUTURES

Province de Hainaut

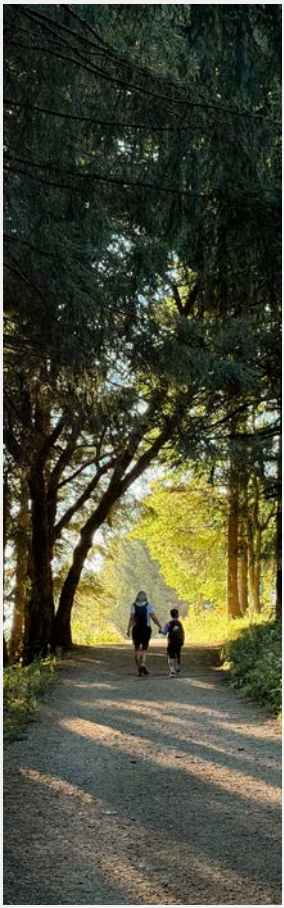





«Nous n'héritons pas de la Terre de nos parents, nous l'empruntons à nos enfants.»

Wendell BERRY

Ecrivain et Essayiste américain dans son ouvrage «The Unforeseen Wilderness: An Essay on Kentucky's Red River Gorge», publié en 1971.

Prix Hainaut horizons 13e édition

Pour cette édition, **70 initiatives hainuyères** ont été repérées. Parmi celles-ci, **32** ont été présélectionnées et contactées et **17** ont finalement posé leur candidature.

A l'issue d'une première sélection, réalisée par un **jury d'experts** en développement durable, sur la base d'une grille de critères prédéfinis, trois lauréats ont été retenus.

Un second **jury citoyen**, composé de représentants des secteurs associatif, hospitalier, de l'Horeca et de la presse, sera ensuite chargé de désigner le lauréat de la 13e édition du Prix Hainaut horizons. Ce jury sera placé sous la présidence de Monsieur Stephan DE BRABANDERE, lauréat de l'édition 2025 et représentant de «Ma Ferme».

Le nom du lauréat du **Prix Hainaut horizons 2026** sera révélé lors de la cérémonie officielle. En complément du **Prix du jury**, le **Prix du Public** sera décerné sur la base des votes exprimés par les citoyens via le site officiel **www.hainauthorizons.be**.

Le Prix des Etudiants viendra également distinguer une initiative pour son engagement en faveur du développement durable. En partenariat avec trois enseignants, des étudiants issus de différentes disciplines ont constitué un jury dédié afin d'évaluer les projets et de sélectionner celui qui répond le mieux aux enjeux du développement durable.

Participent à cette démarche, des étudiants de la Faculté Warocqué – Master en Ingénieur et Sciences de Gestion, de la Faculté polytechnique de Mons, ainsi que des étudiants du Master en Ingénierie et Actions sociales de la Haute Ecole provinciale du Hainaut – Condorcet et de la Haute Ecole en Hainaut.

Les lauréats du Prix du Public et du Prix des Etudiants recevront chacun un trophée à l'effigie de l'oiseau emblématique de la Province de Hainaut, symbole de cette reconnaissance.

Province de Hainaut

Un trophée vivant pour le Prix du Jury…

Cette année, le Prix du Jury prend une dimension particulière. En cohérence avec les valeurs de développement durable portées par le Prix Hainaut horizons et avec la Journée de l'Arbre, organisée la même semaine, le trophée traditionnel sera symboliquement remplacé par **un arbre à planter et à faire grandir**.

Le choix s'est porté sur un olivier, symbole universel de paix, de sagesse, de force et de prospérité. A travers cette récompense vivante, nous souhaitons également mettre en lumière la capacité des initiatives distinguées à s'inscrire dans le temps, à prendre racine et à porter leurs fruits.

L'olivier sera remis au lauréat 2026 en pot afin qu'il puisse ensuite le replanter en pleine terre, à l'endroit qui lui semblera le plus propice. Une plaque commémorative gravée à l'effigie du Prix Hainaut horizons accompagnera l'arbre, permettant ainsi de conserver la mémoire de cette distinction tout en lui donnant une nouvelle vie.

Au-delà d'un simple trophée, cet olivier constituera ainsi un symbole durable de la reconnaissance accordée au lauréat: **une récompense appelée à grandir avec le temps, à l'image des engagements et des projets qui contribuent, année après année, à construire un Hainaut plus durable.**

L'équipe Hainaut horizons 2026
Province de Hainaut

Construire un Hainaut plus durable

Province de Hainaut

> Une nouveauté pour cette 13e édition:
place à la jeune génération!

Cette année, **un nouveau regard viendra compléter celui des experts, des étudiants et du grand public: celui des enfants.**

En collaboration avec la **Haute Ecole Condorcet de Mons**, un projet pédagogique est développé autour du Prix Hainaut horizons avec des étudiants de BAC3, futurs enseignants en sciences humaines.



Des élèves de la 4e à la 6e primaire seront ainsi amenés à découvrir les projets des trois finalistes et à s'interroger, avec leurs enseignants et les étudiants de Condorcet, sur les enjeux sociaux, économiques et environnementaux auxquels ces initiatives répondent.

Les enfants pourront notamment préparer leurs propres questions à l'attention des finalistes. Ces échanges feront l'objet de courtes vidéos destinées à être exploitées en classe afin de permettre aux jeunes de mieux comprendre les projets, les parcours des porteurs d'initiatives et les enjeux liés au développement durable.



Pour la première fois, les enfants seront également invités à attribuer leur propre «coup de cœur», symbolisé par un petit diplôme remis au projet qui les aura le plus marqués.

Une initiative qui donne une dimension particulièrement originale à cette 13e édition: après le regard des experts, des étudiants et du public, **place à celui de la jeune génération**.



Cette démarche pédagogique pourra, par ailleurs, se prolonger par des rencontres entre les enfants et les porteurs de projets, afin de favoriser les échanges directs et de faire du Prix Hainaut horizons un véritable outil de sensibilisation aux enjeux du développement durable.

> Composition des jurys

Composition du Jury d'Experts (20/05/2026)

- **Alexandre BERTRAND**, Accompagnateur à la création d'entreprises & chargé de projets, GROUPE ONE
- **Sylvie MEEKERS**, Ex Directrice générale, CANOPEA, Experte Environnement au Cabinet du Ministre Y. COPPIETERS
- **Maëlle VILLANI**, Doctorante en Sciences environnementales à l'UCLOUVAIN - Aspirante FNRS
- **Serge VOGELS**, Directeur ESPACE ENVIRONNEMENT
- **Perrine FERAUGE**, Chargée de cours en Responsabilité sociétale des Entreprises et en Pédagogie facultaire, Service de Ressources humaines et Organisations responsables, Faculté Warocqué d'Economie et de Gestion, UMONS

Composition du Jury Etudiants (24/11/2026)

- Pour l'UMONS, Faculté Warocqué d'Economie et de Gestion: les étudiants de Master en Sciences économiques et de Gestion, Sciences de Gestion ou Ingénieur de Gestion ayant suivi le cours de «Responsabilité sociétale des Entreprises», encadrés par **Perrine FERAUGE**, Chargée de cours
- Pour l'UMONS, Faculté polytechnique: les étudiants de la junior entreprise «YepTech» encadrés par **Fabian LECRON**, Chargé de cours
- Pour le MIAS, co-diplômé par la HEHP Condorcet et la HEH, en collaboration avec l'UMons, les étudiants de Master II dans le cadre du cours «Pratiques sociales et Développement Durable» de **Laurence CARBONE**, Chargée de cours et Coordinatrice.

Composition du Jury final (24/11/2026)

- **Alexandra HEUREUX,** Sage-femme en Chef CHU Helora - Mons & Warquignies
- **Philippe FUDALA,** Eco-Conseiller CYREO à Gembloux
- **Koba MAHIEU**, Cheffe de Service - Administration communale de Jurbise
- **Camille TILLEUL,** Chargée de Projets Education aux Médias - Club Presse Hainaut à Mons
- **Stephan DE BRABANDERE,** Lauréat PHh 2025, Administrateur délégué et Cofondateur de la coopérative MA FERME à Enghien

Observateurs extérieurs

- **Zoé LINARDOS**, Directrice opérationnelle, Fondation pour les Générations Futures
- **Simon DEFFET**, **Stéphanie EVLARD**, **Renaud SERVOTTE**, Prix Hainaut horizons

Hainaut **horizons**

> LES FINALISTES <

Prix Hainaut horizons
13e édition

24 novembre 2026

Province de Hainaut









Ferme Bio de la WARDE

FERME DE LA WARDE
Samuel BATTEUX, Christine et Jean-Yves DELCROIX
rue Warde, 26
7901 THIEULAIN (LEUZE-EN-HAINAUT)
Tél.: +32 (0) 473 18 05 72 (Samuel)
+32 (0)473 97 88 49 (Christine)
fermedelawarde@gmail.com

Découvrez le finaliste en vidéo!
www.hainauthorizons.be/ferme-de-la-warde

Province de Hainaut

> La Ferme de la Warde, locale et engagée

Une ferme familiale en agriculture biologique, tournée vers la qualité, l'autonomie et l'avenir.

Depuis 2016, la Ferme de la Warde développe un modèle agricole qui associe production alimentaire, respect du vivant et ancrage territorial.

Spécialisée dans l'élevage laitier et la transformation de produits biologiques, l'exploitation privilégie les circuits courts et la vente de proximité. La transformation à la ferme permet de valoriser directement la production et de proposer des produits authentiques, tout en renforçant l'autonomie économique de l'exploitation.

Les 4 piliers de la Ferme de la Warde

Environnement

Des pratiques agricoles favorables aux sols, à l'eau et à la biodiversité: prairies permanentes, pâturage tournant, haies, arbres fruitiers, parcelles fleuries et couverture des sols. Un suivi environnemental régulier accompagne l'évolution des pratiques.

Social

La ferme contribue à la vie du territoire par la création d'emplois, l'accueil de stagiaires et d'étudiants et la transmission des savoir-faire. Des collaborations avec des acteurs régionaux renforcent également les échanges et les compétences.

Économie

La transformation sur place, la diversification des productions et des débouchés permettent de mieux maîtriser la valeur créée par l'exploitation et de soutenir ses investissements dans la durée.

Participation citoyenne

Le projet favorise le dialogue entre agriculteurs, consommateurs et acteurs locaux à travers des réseaux coopératifs, des partenariats, des visites et des actions de sensibilisation au monde agricole et à l'alimentation durable.

Produire aujourd'hui, préserver demain

La Ferme de la Warde fait le choix d'une agriculture familiale, biologique et résiliente, capable de conjuguer qualité des produits, préservation des ressources, activité économique et transmission aux générations futures.







CLEF

CLEF
Pascal VERMOEREN
Communication, mobilisation et éducation
Grand Rue 4
7900 LEUZE-EN-HAINAUT
Tél.: +32 (0)69 600 190
www.clef.be

Découvrez le finaliste en vidéo!
www.hainauthorizons.be/clef-cooperative-energies-futur

Province de Hainaut

> CLEF,
coopérative Les Energies du Futur

Une énergie renouvelable, citoyenne et ancrée dans le territoire.

Depuis 2008, CLEF rassemble citoyens, collectivités et partenaires pour promouvoir une énergie renouvelable, locale et accessible.
Basée en Hainaut, la coopérative soutient la transition énergétique avec des projets éoliens, solaires, biomasse et hydrauliques, favorisant gouvernance démocratique et économie locale.

Aujourd'hui, plusieurs milliers de coopérateurs participent à cette dynamique collective.

Les 4 piliers de la coopérative CLEF

Environnement

CLEF développe des projets d'énergie 100 % renouvelable en intégrant les enjeux de biodiversité dès leur conception. Les projets font l'objet d'études d'impact et appliquent la démarche Éviter – Réduire – Compenser.

Social

La transition énergétique passe aussi par l'information et la sensibilisation. Conférences, visites scolaires, ateliers et actions de terrain permettent de mieux comprendre les enjeux liés à l'énergie, de promouvoir la sobriété et de favoriser une transition accessible et solidaire.

Économie

Le financement citoyen permet de mobiliser l'épargne locale pour développer de nouvelles installations. Les revenus générés contribuent à financer de futurs projets, à soutenir l'emploi et à assurer une rémunération équitable des coopérateurs.

Participation citoyenne

Le fonctionnement repose sur une gouvernance démocratique: une personne = une voix. Coopérateurs, administrateurs, bénévoles et partenaires peuvent participer à la vie de la coopérative. Une gouvernance transparente et un réseau d'ambassadeurs renforcent le dialogue et l'implication citoyenne.

L'énergie autrement

À travers la production renouvelable, l'investissement citoyen, la sensibilisation et la gouvernance démocratique, CLEF contribue à faire émerger un modèle énergétique plus durable, participatif et bénéfique pour le territoire.













MOUSCRON, VILLE EN TRANSITION
Christophe DENEVE
Chef de service
rue de Courtrai 63
7700 MOUSCRON
Tél.: +32 (0)56 860 150
www.mouscron.be

Découvrez le finaliste en vidéo!
www.hainauthorizons.be/cellule-environnement-mouscron

Province de Hainaut

> Mouscron,
Ville en transition

Une dynamique locale pour construire un territoire plus durable.

La Ville de Mouscron place la transition au centre de son action en rassemblant citoyens, associations, écoles, acteurs locaux et services communaux autour de projets concrets. Cette démarche accompagne depuis plusieurs années les habitants dans leurs réponses aux enjeux environnementaux, sociaux et climatiques.
La Maison de la Transition est un lieu d'échange, d'information et d'expérimentation. Ateliers, formations, conférences et initiatives citoyennes encouragent l'action, complétant les nombreux événements sur le territoire.

Les 4 piliers de Mouscron, Ville en Transition

Environnement

La démarche encourage des pratiques favorables à la biodiversité, au climat et aux ressources naturelles. Potagers urbains, végétalisation, circuits courts, rénovation énergétique, suivi climatique participatif et protection de la nature contribuent à renforcer la résilience du territoire.

Social

La transition crée également des espaces de rencontre, d'apprentissage et de partage. Maison de la Transition, potagers collectifs, formations, événements et appels à projets favorisent l'entraide, la transmission des savoirs et les liens entre habitants.

Économie

Les initiatives développées favorisent une économie locale, sobre et solidaire. Économies d'énergie, mobilité durable, réduction des déchets, autoproduction alimentaire et circuits courts permettent de mieux maîtriser les ressources et de soutenir les dynamiques économiques de proximité.

Participation citoyenne

Chaque habitant peut contribuer à la transition selon ses envies et ses possibilités. Formations, projets collectifs, appels à initiatives et accompagnement des groupes citoyens permettent de faire émerger et de valoriser les idées issues du terrain.

Agir localement, préparer l'avenir

En mettant en réseau les initiatives et les acteurs du territoire, Mouscron, Ville en transition transforme les enjeux du développement durable en projets concrets et accessibles. Une démarche collective qui associe expérimentation, coopération et engagement citoyen pour améliorer durablement le cadre de vie.



> Les organisateurs

Le Prix Hainaut horizons est une organisation de la Province de Hainaut, représentée par plusieurs de ses institutions:

Province de Hainaut | HD HAINAUT DÉVELOPPEMENT

Province de Hainaut | Service de Communication

Province de Hainaut | Observatoire de la Santé

Province de Hainaut | Direction générale provinciale

Province de Hainaut | HA HAINAUT ANALYSES

Province de Hainaut | crepa | Carah

Le CARAH est une asbl de la Province de Hainaut

Province de Hainaut

> Nos Lauréats

Lauréat de la 1re édition:
la chocolaterie Belvas (2013)

Lauréat de la 2e édition:
la Ville de Silly (2014)

Lauréat de la 3e édition:
la Ressourcerie Le Carré (2015)

Lauréat de la 4e édition:
LaSemo, le festival musical et des arts de la scène (2017)

Lauréat de la 5e édition:
la coopérative Coopéco (2018)

Lauréat de la 6e édition:
la coopérative Coprosain (2019)

Lauréat de la 7e édition:
le Théâtre du Copion (2020)

Lauréat de la 8e édition:
HOLY-WOOD
la menuiserie solidaire (2021)

Lauréat de la 9e édition:
la Ferme du Buis (2022)

Lauréat de la 10e édition:
la Maternité du CHU HELORA site Kennedy (2023)

Lauréat de la 11e édition:
la Cour des Dames (2024)

Lauréat de la 12e édition:
Ma Ferme(2025)

Province de Hainaut

Hainaut **horizons**

Prix du Développement durable
de la Province de Hainaut

Adresse du jour:
Gouvernement provincial
rue verte 13 - 7000 MONS

Contact:
Stéphanie EVLARD
Responsable Prix Hainaut horizons
stephanie.evlard@hainaut.be
+32 65 342 641

www.hainauthorizons.be

Province de **Hainaut**

FONDATION POUR LES **GÉNÉRATIONS FUTURES**

Prix des étudiants

UMONS Université de Mons

HEH be Haute École en Hainaut

Province de Hainaut | HAUTE ÉCOLE CONDORCET

Editrice responsable: Stéphanie DURY - Province de Hainaut - Hainaut Développement, boulevard Initialis 22 - 7000 MONS - Impression sur papier FSC avec encres végétales